

Out of KidZania in いわたの申し込みの流れ

STEP 1

参加する プログラムを選ぶ

公式サイトプログラム一覧から
体験したいプログラムを決めます。

※各日2つまで選んで申し込みができます。

会員登録をする

兄弟、姉妹で参加の場合も、お一人ずつ会員登録を行ってください。

STEP 2

事前の申し込み

体験したいプログラムを選んで、WEB
申し込みをしてください。

申込開始 2026年1月6日(火)から

申込終了 2026年1月13日(火)まで

※申し込み期間内であれば、いつ申し込みいただいても当選率は変わりません。締め切り間際はアクセスが集中する可能性が高いため、余裕を持ってお申し込みください。

空き枠が出た場合は2次募集を行います。

申込開始 2026年1月26日(月)9:00から

申込終了 2026年2月2日(月)17:00まで

STEP 3

当落通知

通知日 2026年1月19日(月) 予定
申し込みされた方の登録メールアドレスに抽選結果をお知らせします。

支払い(当選者のみ)

●当日、会場で受付時に「参加料」を現金
又はPayPayでお支払いください。

●「材料費」は各ブースにて現金でお支払い
ください。

Out of KidZania
だけじゃない!

お仕事体験・はたらく車展示もあるよ!

磐田市独自企画

ひと・ほんの庭にこっと会場
にこっと de お仕事体験

磐田市民文化会館「かたりあ」
館内会場

舞台スタッフのお仕事体験

磐田市民文化会館「かたりあ」
東側駐車場会場

はたらく車展示
消防車、パトカー、建設重機など



※イラストはイメージです

など

時間や内容、定員数など
詳細は公式サイトで
お知らせします。

当日は、キッチンカーも来るよ!
みんな遊びに来てね!



※悪天候により、一部内容変更の可能性あります
※このコーナーは、KCJ GROUP 株式会社(キッズニア ジャパン) 監修対象外です

ご来場にあたってのご案内

交通・アクセスについて

- 会場: アミューズ豊田
(四ツバクリ生産者の仕事のみ、スマートアグリカルチャー磐田のパブリカハウス北/南)
- 駐車場: アミューズ豊田の駐車場 または 磐田市民文化会館「かたりあ」の駐車場をご利用ください。
駐車場の詳細は、後日、公式サイトにてご案内します。

災害等による開催中止について

- 台風や地震などの自然災害が発生または発生が予想される場合は、参加者の皆様の安全を最優先に考え、イベントの中止を判断いたします。
中止の場合は、開催日前日の17:00までに決定し、公式サイトでお知らせいたします。

個人情報の取り扱いについて

- お申し込みいただいた個人情報は、「Out of KidZania in いわた」の運営・連絡目的のみに使用し、適切に管理いたします。

プログラム参加について

- 受付時間帯によっては混雑する場合がございますので、余裕を持ってお越しください。
- プログラムに参加する際、持ち物やアレルギーに関する注意事項があります。詳しくは公式サイト
の各プログラムの詳細ページをご確認ください。
- やむを得ない事情により、プログラム内容の変更や中止となる場合があります。
- 各種安全の確保には十分配慮しておりますが、イベントの性質上、軽微な怪我等のリスクがある
ことをご了承ください。
- イベント開催にあたり、新聞・テレビ等のメディア、各事業者、磐田市、KCJ GROUP 株式会社
が撮影いたします。公式 SNS や各種メディア等に使用させていただく場合があります。
ご応募をもってご承諾いただいたものといたします。あらかじめご了承ください。
- 皆様に安全で楽しい体験をしていただけるよう、ご理解とご協力をお願いいたします。

協賛企業

順不同にて表示しております

eve
autonomy

NTTグリーン&フード

OXISO

KAWAI

CALISTAR

SHIZUKA
FINANCIAL GROUP

静岡森紙業株式会社

SUZUHARU
株式会社 スズハル

SAC IWATA
Smart Agriculture Iwata

TFC

HAMANA
浜名棚倉輸送株式会社

あなたの夢に、追い風を。
浜松いわた信用金庫

HAMAMATSU
PHOTON IS OUR BUSINESS

平松建築
Life Design Studio

株式会社 堀内土木

YAMAHA

Out of KidZania



いわたでしかできない/
ドキワク仕事体験!

Out of KidZania
in いわた



日時

2026.2.28(土)3.1(日)

9:30~16:30

(8:30~受付開始予定)

会場

アミューズ豊田ほか

対象

磐田市在住・在学の
小学1年生~中学3年生

※ただし、当日受付に限り、市外在住の小中学生も可。

参加料

500円(税込)/1プログラム

※別途材料費がかかるプログラムもございます。

抽選

詳しくはこちら→



申込方法

WEB事前予約制(抽選)

申込期間

2026.1.6(火)9:00~1.13(火)17:00

「Out of KidZania in いわた」のサイトをご確認ください。
<https://outofkidzania-iwata.jp>

主催: 磐田市

監修: KCJ GROUP 株式会社
(キッズニア ジャパン)

KidZania
Japan

キッズニアは、こども達が好きな仕事にチャレンジし、楽しみながら社会の仕組みを学べる「こどもが主役の街」です。

アウト オブ キッズニア in いわた 体験プログラム

※体験内容について一部変更の可能性があります。

1～28はアミューズ豊田、29は現地会場となります

01 美容師の仕事



美容師見習いとして、カットやロット巻き、アイロンの技術を身に付けるための練習を行います。また、美容室の掃除や片付け、タオル畳みを行います。

対象：小 1～中 3
定員：4 人／回
AMAN BEAUTY RESORT
株式会社プリマ

① 9:30 ～ 10:30
② 11:00 ～ 12:00
③ 13:15 ～ 14:15
④ 14:45 ～ 15:45

02 宅建士の仕事



お客様の希望する家の特徴をヒアリングしたうえで、お客様に最適な家を探して提案します。

対象：小 1～中 3
定員：2 人／回
株式会社カワイ

① 9:30 ～ 10:30
② 11:00 ～ 12:00
③ 13:15 ～ 14:15
④ 14:45 ～ 15:45

03 自動車パーツの製品検査スタッフの仕事



自動車に使用されているパーツの製品が正しく作られているかどうかを確認する、目視検査やゲージ検査を行い、検査結果を品質チェック表に記入します。

対象：小 1～中 3
定員：4 人／回
東海精機株式会社

① 9:30 ～ 10:30
② 11:00 ～ 12:00
③ 13:15 ～ 14:15
④ 14:45 ～ 15:45

04 ピッキングスタッフの仕事



オーダー票に書かれた商品を倉庫の棚から集め(ピッキング)、破損などがないか確認(検品)した後、丁寧に梱包して出荷準備を行います。

対象：小 1～中 3
定員：3 人／回
浜名梱包輸送株式会社

① 9:30 ～ 10:30
② 11:00 ～ 12:00
③ 13:15 ～ 14:15
④ 14:45 ～ 15:45

当日、会場で受付時に「参加料」を現金又は PayPay でお支払いください。「材料費」は各ブースにて現金でお支払いください。
②9は、現地会場にて「受付」し、「参加料」を現金でお支払いしてください。

17 アナウンサーの仕事



アナウンサーとして発声練習を行います。そのあと、ニュース原稿を読む練習を行い、本番を想定して実践をします。

対象：小 1～中 3
定員：6 人／回
株式会社静岡新聞社
静岡放送株式会社

① 9:30 ～ 10:30
② 11:00 ～ 12:00
③ 13:15 ～ 14:15
④ 14:45 ～ 15:45



05 えびの養殖員の仕事



育てているえびの生育状態を測定し、飼育日誌を作成します。そのあと、生き締めをして、梱包を行い、お客様に届けるための出荷作業を行います。※えびはお持ち帰りいただけません。

対象：小 3～中 3
定員：6 人／回
材料費：500 円
NTT グリーン&フード株式会社

① 9:30 ～ 10:30
② 11:00 ～ 12:00
③ 13:15 ～ 14:15
④ 14:45 ～ 15:45

06 自動車整備士の仕事



自動車のタイヤの取り付けや空気圧のチェック、ヘッドライトやエンジンルームが正しく動作するかどうかの点検など、自動車が正しく動くかどうかの日常点検を行います。

対象：小 4～中 3
定員：6 人／回
有限会社 柴田車輛

① 9:30 ～ 10:30
② 11:00 ～ 12:00
③ 13:15 ～ 14:15
④ 14:45 ～ 15:45

07 イベント運営スタッフの仕事



e スポーツ大会の運営スタッフとして、「実況」「解説」「進行」のいずれかの仕事を行います。※担当する役割は当日に決定します。

対象：小 1～中 3
定員：6 人／回
株式会社 Dibblebizia

① 9:30 ～ 10:30
② 11:00 ～ 12:00
③ 13:15 ～ 14:15
④ 14:45 ～ 15:45

08 エンジニアの仕事 ～機械の組み立て～



新人のエンジニアとして、工具を使ったボルト締めやステンレス磨き、部品の組み付けを行います。

対象：小 1～中 3
定員：4 人／回
TFC 株式会社

① 9:30 ～ 10:30
② 11:00 ～ 12:00
③ 13:15 ～ 14:15
④ 14:45 ～ 15:45

18 重機オペレーターの仕事



シミュレーターを使って重機の操作方法について学んだ後、実際の重機を使用した作業を行います。※雨天の場合、一部プログラムが変更となる可能性がございます。

対象：小 1～中 3
定員：6 人／回
株式会社堀内土木

① 9:30 ～ 10:30
② 11:00 ～ 12:00
③ 13:15 ～ 14:15
④ 14:45 ～ 15:45

19 自動運転車両の検査員の仕事



無人で人や荷物を運ぶことができる自動運転車両が、安全に正しく動作するかどうか、実際に動かしながら検査項目に沿って評価します。※屋外での体験を予定しています。

対象：小 1～中 3
定員：4 人／回
株式会社 eve autonomy

① 9:30 ～ 10:30
② 11:00 ～ 12:00
③ 13:15 ～ 14:15
④ 14:45 ～ 15:45

20 パン職人の仕事



お客様からオーダーされたピザ 2 枚を作ります。また、ドリンクの作成も行い、お客様にお渡ししながら検査項目に沿って評価します。※お客様は保護者をお願いいたします。

対象：小 1～中 3
定員：4 人／回
株式会社トラスパレンテ

① 9:30 ～ 10:30
② 11:00 ～ 12:00
③ 13:15 ～ 14:15
④ 14:45 ～ 15:45

21 カメラスタッフの仕事



お客様の希望をお伺いし、希望通りの写真が撮れるようにアシスタントをしたり、実際にカメラを使って撮影をしたりします。※交代でお客様も体験します。

対象：小 1～中 3
定員：6 人／回
有限会社椎木写真館

① 9:30 ～ 10:30
② 11:00 ～ 12:00
③ 13:15 ～ 14:15
④ 14:45 ～ 15:45

09 木工家具組み立て作業員の仕事



木工ボンドやドライバーを使用し、木工家具製品の組み立て作業を行います。組み立てた製品のディスプレイを行い、SNS にアップするための製品の撮影を行います。

対象：小 1～中 3
定員：6 人／回
株式会社充英アート

① 9:30 ～ 10:30
② 11:00 ～ 12:00
③ 13:15 ～ 14:15
④ 14:45 ～ 15:45

10 エンジニアの仕事 ～光の製品の製造・検査体験～



光に関する知識を学んだ後、光の製品の製造・検査を行います。

対象：小 1～中 3
定員：5 人／回
浜松ホトニクス株式会社

① 9:30 ～ 10:30
② 11:00 ～ 12:00
③ 13:15 ～ 14:15
④ 14:45 ～ 15:45

11 薬剤師の仕事



処方箋の内容をもとに、専用の機械を使用して薬を錠にまとめたり、軟膏(なんこう)を調合する、調剤業務を行います。

対象：小 1～中 3
定員：4 人／回
株式会社 杏林堂薬局

① 9:30 ～ 10:30
② 11:00 ～ 12:00
③ 13:15 ～ 14:15
④ 14:45 ～ 15:45

12 ピアノ製造スタッフの仕事



鍵盤の取り付けや部品のネジ留めなど、ミニグランドピアノの組み立て作業を行います。組み立てたミニグランドピアノが、正確な音を出すか確認し、製品として出荷するための検品・梱包作業を行います。

対象：小 1～中 3
定員：5 人／回
材料費：3,000 円
株式会社河合楽器製作所

① 9:30 ～ 10:30
② 11:00 ～ 12:00
③ 13:15 ～ 14:15
④ 14:45 ～ 15:45

22 保育士の仕事



保育園を利用するこども達のために、こども達が活動するあそびについて準備し、実施します。また、1 日の活動内容を業務日誌に記録します。※こども役と保育士の役を交代で行います。

対象：小 1～中 3
定員：6 人／回
株式会社ピース

① 9:30 ～ 10:30
② 11:00 ～ 12:00
③ 13:15 ～ 14:15
④ 14:45 ～ 15:45

23 信用金庫職員の仕事



お客様の新規口座開設、定期預金の作成、現金の入出金業務を行います。その後、お客様の対応に必要な不可欠な「あいさつ」の練習をしたあと、電話対応を行います。

対象：小 1～小 6
定員：4 人／回
浜松磐田信用金庫

① 9:30 ～ 10:30
② 11:00 ～ 12:00
③ 13:15 ～ 14:15
④ 14:45 ～ 15:45

24 医療従事者の仕事

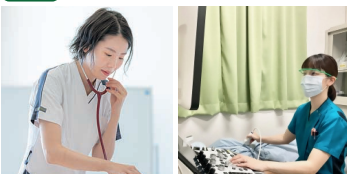

実際の医療機器に触れながら、医療従事者の仕事について学びます。その後、「臨床工学技士」「臨床検査技師」「看護師」のいずれかの仕事を行います。※担当する役割は当日に決定します。

対象：小 1～中 3
定員：6 人／回
磐田市立総合病院

① 9:30 ～ 10:30
② 11:00 ～ 12:00
③ 13:15 ～ 14:15
④ 14:45 ～ 15:45

25 大工の仕事



大工として建物の骨組みを組み上げる「上棟(じょうとう)」に取り組み、柱や梁を組み合わせる建物の形をつくります。その後、上棟を祝うために、建物へ飾り付けを行い、伝統的な行事である餅まきを実施します。

対象：小 1～中 3
定員：6 人／回
平松建築株式会社

① 9:30 ～ 10:30
② 11:00 ～ 12:00
③ 13:15 ～ 14:15
④ 14:45 ～ 15:45

13 トラックドライバーの仕事



トラックに商品を積み込み、指定の場所まで荷物を安全にお届けします。

対象：小 1～小 6
定員：6 人／回
株式会社キャリアスター

① 9:30 ～ 10:30
② 11:00 ～ 12:00
③ 13:15 ～ 14:15
④ 14:45 ～ 15:45

14 金属表面加工の営業担当者の仕事



さまざまな金属部品の表面を加工する技術について、水や油やコインを使った実験を通して学んだあと、その技術を人に伝える営業の仕事を行います。

対象：小 2～中 3
定員：5 人／回
株式会社オキソ

① 9:30 ～ 10:30
② 11:00 ～ 12:00
③ 13:15 ～ 14:15
④ 14:45 ～ 15:45

15 銀行員の仕事

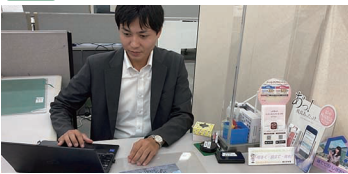

マイカー購入資金のご相談で来店されたお客様に対して、面談を通じて家計の状況を把握し、適切な借入額と返済計画をご提案します。

対象：小 3～中 3
定員：5 人／回
静岡銀行

① 9:30 ～ 10:30
② 11:00 ～ 12:00
③ 13:15 ～ 14:15
④ 14:45 ～ 15:45

16 電動車いすユニット技術者の仕事

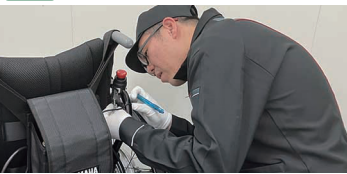

電動車いすユニットのケーブルを通したり、部品の組み立てをしたりして、製品を完成させます。完成した車いすが、正しく走行するか試乗して、確認します。またお客様に合った調整も行います。

対象：小 1～中 3
定員：2 人／回
ヤマハ発動機株式会社
SPV 事業部 JWV ビジネス部

① 9:30 ～ 10:30
② 11:00 ～ 12:00
③ 13:15 ～ 14:15
④ 14:45 ～ 15:45

26 段ボール製造スタッフの仕事

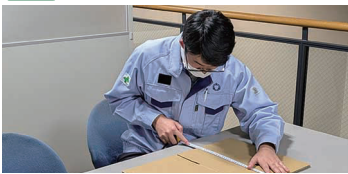

段ボールの素材について学んだあと、寸法を測って図面に記入したり、のりしろをつなげたりして、段ボールの箱を製作します。

対象：小 1～中 3
定員：3 人／回
静岡森紙業株式会社
浜松事業所

① 9:30 ～ 10:30
② 11:00 ～ 12:00
③ 13:15 ～ 14:15
④ 14:45 ～ 15:45

27 木工職人の仕事



木工職人として、木材について知識を深めたあと、組み立てや金具の取り付け作業を行い、木箱を製作します。

対象：小 1～中 3
定員：6 人／回
材料費：500 円
株式会社スズハル

① 9:30 ～ 10:30
② 11:00 ～ 12:00
③ 13:15 ～ 14:15
④ 14:45 ～ 15:45

28 ジョブアドバイザーの仕事



仕事を探しているお客様の、得意なことややりたいことをお聞きして、プロフィールを作成します。その内容をもとに、お客様に合う仕事を提案します。※保護者の方にはお客様役として参加いただけます。難しい場合はスタッフが対応いたします。

対象：小 1～中 3
定員：6 人／回
ヤマハ発動機株式会社
ビスパートナー人材派遣ビジネス部

① 9:30 ～ 10:30
② 11:00 ～ 12:00
③ 13:15 ～ 14:15
④ 14:45 ～ 15:45

29 パプリカ生産者の仕事



パプリカ生産者としての栽培に必要な知識や技術を学んだ後、パプリカの生育状態を診断し、果実を収穫します。※作業は高所作業車(高さ 2m 以下)で行います。高所恐怖症の方はご遠慮ください。

対象：小 1～中 3
定員：4 人／回
株式会社スマート
アグリカルチャー磐田

① 9:30 ～ 10:30
② 11:00 ～ 12:00
③ 13:15 ～ 14:15
④ 14:45 ～ 15:45